Übungen

Harmonisieren Sie die folgenden Vorgaben unter Berücksichtigung der Oktavregel, der Verwendung passender Begleitpattern sowie gegebenenfalls der Beachtung von Vorhalten.

(1)

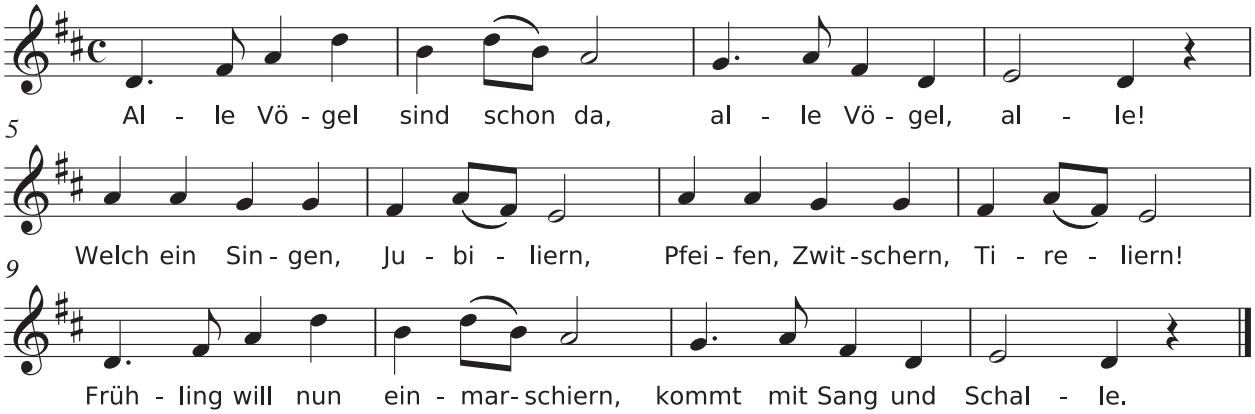

(2)

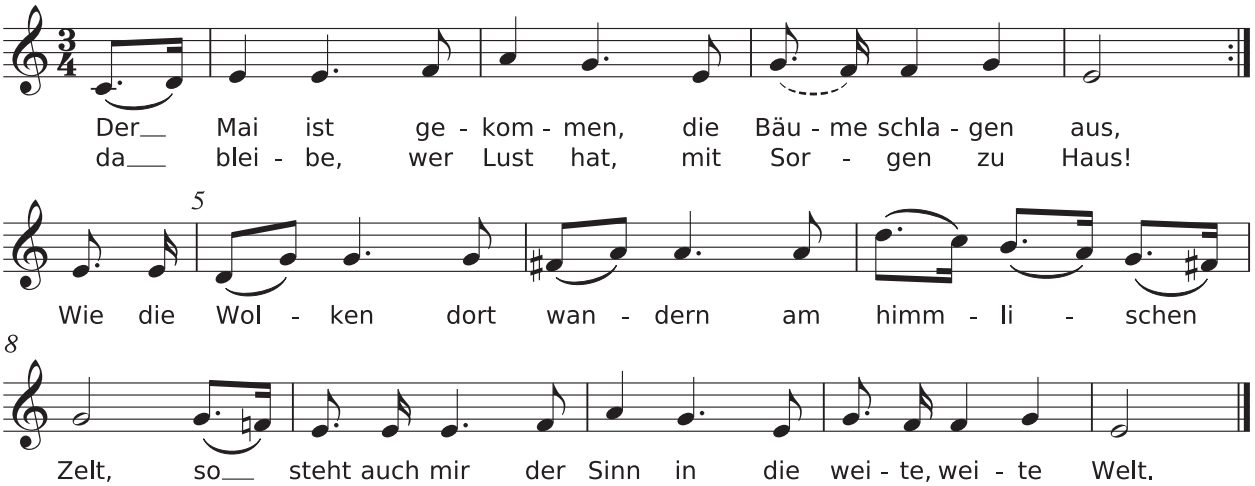
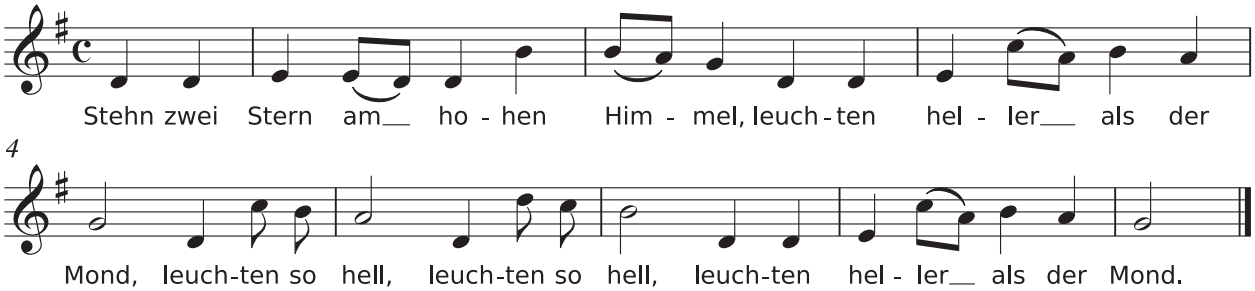
(3)